

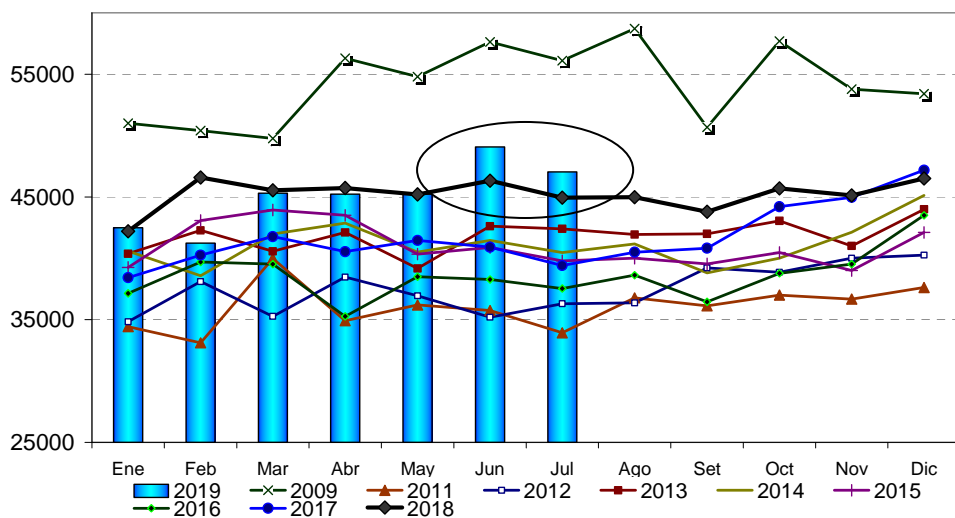

## FAENA VACUNOS JULIO – ENERO A JULIO 2019

De acuerdo datos estimados a partir de información de la Dirección Nacional de Control Comercial Agropecuario (DNCCA), en **JULIO de 2019**, la faena de bovinos alcanzó **1.27 millones de cabezas**, 17 por ciento mayor que el mes anterior, crecimiento que se atenúa al considerar que se compara con un período atípico. En los primeros siete meses de 2019, se acumulan 7.8 millones de cabezas, replicando la cifra de igual lapso de 2018.

Faena de ganado bovino  
Promedio diario en cabezas



La evolución de la faena de bovinos registrada en los primeros meses de 2019 caracterizó por su estabilidad, oscilando en torno de 1.1 millones de cabezas, pero en los meses de junio y julio fue evidente un crecimiento, que ilustra claramente la media diaria de faena.

El mes de junio, como se señalara, fue atípico por cuanto conjugó dos feriados nacionales con la celebración del Día de la Industria Frigorífica. Por el contrario, julio fue un mes con alto número de días hábiles (22). Al comparar la media diaria se observa una reducción en julio, aunque en ambos meses se alcanzan guarismos que superan a los de los meses precedentes y **están entre los más elevados desde 2009**.

La tendencia acusó este cambio, demostrando una ligera recuperación, aunque por el momento, **la faena agregada es prácticamente igual a la acumulada entre enero y julio de 2018**.



FAENA DE GANADO BOVINO  
Tendencia

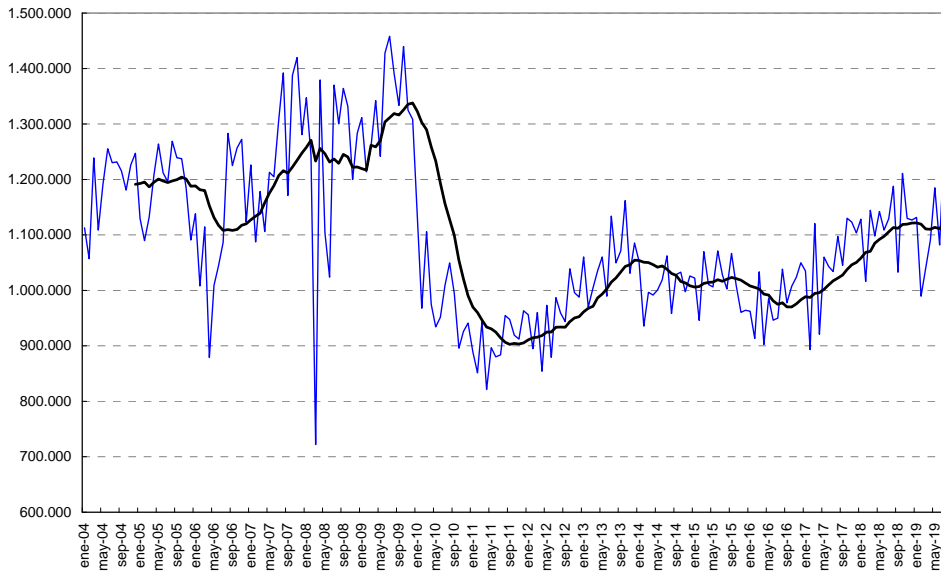

Promedio móvil de doce meses En cabezas

FAENA DE BOVINOS - Promedio diario - Enero - Julio  
En cabezas

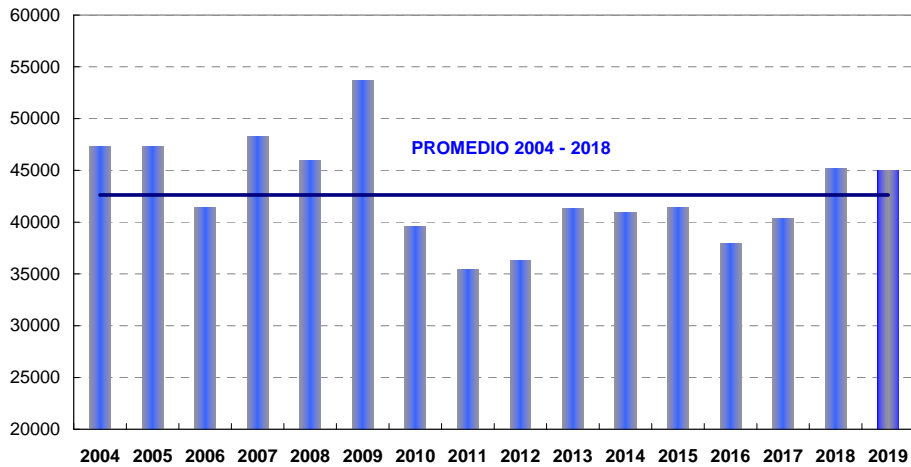

**La participación de hembras ha vuelto a retroceder.** Después superar el 52 por ciento en mayo último, ha venido cayendo y fue del 48.8 por ciento en el mes de julio. Lamentablemente, el cambio instrumentado en el sistema de clasificación y tipificación no permite analizar acabadamente su evolución.



FAENA: Participación % de Hembras

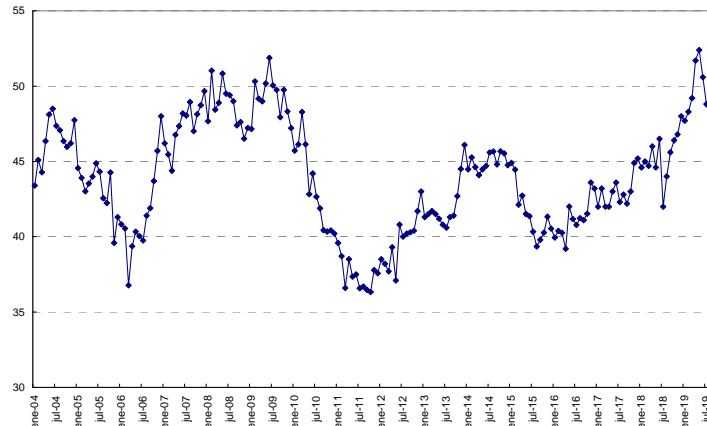

A partir de la modificación introducida en el Sistema de Clasificación y Tipificación de Reses (Res. N° 32/2008), terneros y terneras son ahora parte de las clasificaciones Novillitos y Vaquillonas, respectivamente, y estos además contienen novillos y vacas jóvenes que antes se tipificaban como tales; en consecuencia, sus respectivas participaciones han registrado un cambio notable.

En el mes de julio, la baja de la participación de hembras se dio por un aumento relativo en la matanza de **novillitos** – que incluyen terneros y novillos jóvenes según la anterior clasificación- mientras que paralelamente hubo un crecimiento más modesto de **vaquillonas** – que contienen también las antes “terneras” – y **vacas**, aunque las cifras de cabezas sacrificadas fueron mayores a las del mes anterior en ambos casos.

En los primeros siete meses de este año, se han sacrificado casi 1.7 millones de vacas, mayor a la del año pasado pero debe resaltarse que por lo antes mencionado no son valores totalmente comparables.

FAENA DE BOVINOS POR CLASIFICACIÓN  
En cabezas

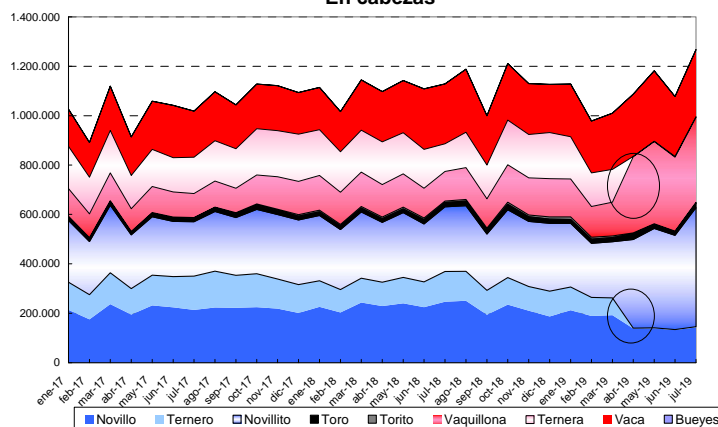

FAENA POR CLASIFICACIÓN  
Nota: Datos preliminares de la DNCCA.

| Composición porcentual sobre el total |        |           |         |         |         |        |      |      |            |       |         |
|---------------------------------------|--------|-----------|---------|---------|---------|--------|------|------|------------|-------|---------|
|                                       | Bueyes | Novillito | Novillo | Ternera | Ternero | Torito | Toro | Vaca | Vaquillona | TOTAL | Hembras |
| ene-19                                | 0%     | 23%       | 19%     | 15%     | 8%      | 1%     | 1%   | 19%  | 14%        | 100%  | 47,6%   |
| febrero                               | 0%     | 22%       | 19%     | 14%     | 8%      | 1%     | 2%   | 21%  | 13%        | 100%  | 48,1%   |
| marzo                                 | 0%     | 23%       | 19%     | 13%     | 7%      | 1%     | 2%   | 23%  | 13%        | 100%  | 49,2%   |
| abril                                 | 0%     | 33%       | 13%     | 0%      | 0%      | 0%     | 2%   | 23%  | 28%        | 100%  | 51,7%   |
| mayo                                  | 0%     | 34%       | 12%     | 0%      | 0%      | 0%     | 1%   | 24%  | 28%        | 100%  | 52,4%   |
| junio                                 | 0%     | 35%       | 12%     | 0%      | 0%      | 0%     | 1%   | 23%  | 28%        | 100%  | 50,6%   |
| julio                                 | 0%     | 38%       | 11%     | 0%      | 0%      | 0%     | 1%   | 21%  | 27%        | 100%  | 48,8%   |
| Año 2019                              | 0%     | 30%       | 15%     | 6%      | 3%      | 0%     | 2%   | 22%  | 22%        | 100%  | 49,8%   |



La faena de julio de 2019 fue un 12 por ciento mayor a la de doce meses atrás, aunque debe resaltarse que la comparación se hace con un período que tiene un día menos de actividad, al corregirse este factor, su crecimiento ronda en el 6 por ciento.

| FAENA DE VACUNOS                     |              |                  |
|--------------------------------------|--------------|------------------|
| En miles cabezas                     |              |                  |
|                                      | Julio        | 12 meses a Julio |
| 2002                                 | 1.064        | 11.601           |
| 2003                                 | 1.112        | 11.526           |
| 2004                                 | 1.230        | 13.830           |
| 2005                                 | 1.196        | 14.333           |
| 2006                                 | 1.086        | 13.299           |
| 2007                                 | 1.306        | 14.482           |
| 2008                                 | 1.370        | 14.840           |
| 2009                                 | 1.458        | 15.735           |
| 2010                                 | 1.009        | 13.874           |
| 2011                                 | 884          | 10.972           |
| 2012                                 | 987          | 11.201           |
| 2013                                 | 1.134        | 12.179           |
| 2014                                 | 1.062        | 12.457           |
| 2015                                 | 1.028        | 12.197           |
| 2016                                 | 950          | 11.697           |
| 2017                                 | 1.034        | 12.204           |
| 2018                                 | 1.129        | 13.266           |
| <b>2019</b>                          | <b>1.267</b> | <b>13.473</b>    |
| <b>Var. Porcentual 2019 respecto</b> |              |                  |
| <b>2018</b>                          | <b>12,2</b>  | <b>1,6</b>       |
| <b>Prom. 2002 - 2018</b>             | <b>13,1</b>  | <b>4,3</b>       |
| <b>Prom. 2005 - 2010</b>             | <b>2,4</b>   | <b>-6,6</b>      |

(\*) Datos provisorios y preliminares

En los primeros siete meses del corriente, **el total sacrificado fue de 7.8 millones de cabezas, 0.2 por ciento superior a la de igual lapso de 2018;** mientras que acumula en los últimos doce meses un total de **13.5 millones** de cabezas, 2 por ciento mayor al promedio 2002/18 y 6.6 por ciento menor al promedio de 2005-2010.

La recuperación de los dos últimos meses ha tendido a estabilizar el proceso que se venía observando en esta variable con tasas acumulativas descendentes.

A julio de este año, la **producción de carnes bovinas** sumó 1.8 millones de toneladas peso gancho, similar a la acumulada en igual lapso de 2018. En los últimos doce meses, superó los 3 millones de toneladas peso res y en un 78 por ciento se destinó al abasto interno.

El **consumo per capita de carne bovina promedió 52 kg** entre enero y julio de 2019, 10 por ciento menor al registrado en igual lapso del año pasado, estimando un volumen proporcional de exportaciones para julio de 2019.



CONSORCIO DE EXPORTADORES  
DE CARNES ARGENTINAS

| Período                             | Faena<br>cabezas | Producción<br>miles<br>ton peso res | Participación (*) |              | Consumo               |                     |
|-------------------------------------|------------------|-------------------------------------|-------------------|--------------|-----------------------|---------------------|
|                                     |                  |                                     | %<br>Novillos     | %<br>Hembras | miles<br>ton peso res | kg/por<br>habitante |
| 2017                                | 12.605.677       | 2.841                               | 20,6              | 43,0         | 2.535                 | 59                  |
| 2018                                | 13.454.798       | 3.039                               | 20,1              | 45,4         | 2.493                 | 57                  |
| dic-17                              | 1.103.554        | 247                                 | 18,4              | 45,2         | 218                   | 59                  |
| ene-18                              | 1.128.422        | 252                                 | 20,3              | 44,6         | 218                   | 59                  |
| feb-18                              | 1.016.032        | 227                                 | 20,0              | 45,0         | 195                   | 58                  |
| mar-18                              | 1.144.461        | 258                                 | 21,0              | 44,7         | 217                   | 59                  |
| abr-18                              | 1.097.949        | 246                                 | 21,0              | 46,0         | 209                   | 58                  |
| may-18                              | 1.142.051        | 256                                 | 21,2              | 44,6         | 217                   | 59                  |
| jun-18                              | 1.108.796        | 247                                 | 20,4              | 46,5         | 205                   | 57                  |
| jul-18                              | 1.129.144        | 258                                 | 22,0              | 42,0         | 209                   | 56                  |
| ago-18                              | 1.187.806        | 270                                 | 21,0              | 44,0         | 218                   | 58                  |
| sep-18                              | 1.032.836        | 237                                 | 19,4              | 45,6         | 186                   | 51                  |
| oct-18                              | 1.210.767        | 278                                 | 19,5              | 46,4         | 219                   | 59                  |
| nov-18                              | 1.129.775        | 260                                 | 18,7              | 46,8         | 204                   | 56                  |
| dic-18                              | 1.126.759        | 252                                 | 16,3              | 48,0         | 197                   | 53                  |
| ene-19                              | 1.131.502        | 253                                 | 18,8              | 47,7         | 204                   | 54                  |
| feb-19                              | 989.600          | 226                                 | 19,2              | 48,3         | 178                   | 53                  |
| mar-19                              | 1.040.000        | 236                                 | 19,0              | 49,2         | 188                   | 50                  |
| abr-19                              | 1.090.000        | 246                                 | 13,0              | 51,7         | 190                   | 52                  |
| may-19                              | 1.185.000        | 267                                 | 12,0              | 52,4         | 198                   | 52                  |
| jun-19                              | 1.082.124        | 241                                 | 12,0              | 50,6         | 176                   | 48                  |
| jul-19                              | 1.267.200        | 285                                 | 11,3              | 48,8         | 210                   | 56                  |
| <b>Variación porcentual mensual</b> |                  |                                     |                   |              |                       |                     |
| Jul.19/ jun.19                      | 17,1             | 18,1                                | -5,8              | -3,6         | 19,2                  | 15,3                |
| Jul.19/ Dic.18                      | 12,5             | 12,9                                | -30,7             | 1,7          | 6,4                   | 5,7                 |
| Jul.19/ Jul.18                      | 12,2             | 10,7                                | -48,6             | 16,2         | 0,5                   | -0,8                |
| Jul.19/ Jul.17                      | 22,6             | 22,3                                | -46,2             | 15,4         | 2,0                   | -0,8                |
| <b>ENERO - JULIO</b>                |                  |                                     |                   |              |                       |                     |
| 2019                                | 7.785.426        | 1.754                               | 15,0              | 49,8         | 1.344                 | 52,2                |
| 2018                                | 7.766.855        | 1.741                               | 20,8              | 44,8         | 1.468                 | 58,0                |
| 2017                                | 7.106.390        | 1.600                               | 21,1              | 42,6         | 1.437                 | 57,2                |
| 2016                                | 6.465.745        | 1.448                               | 22,3              | 40,5         | 1.284                 | 55,0                |
| 2015                                | 7.153.946        | 1.604                               | 20,2              | 42,5         | 1.471                 | 60,3                |
| 2014                                | 7.058.299        | 1.552                               | 18,0              | 44,7         | 1.442                 | 59,8                |
| <b>Variación %</b>                  |                  |                                     |                   |              |                       |                     |
| 2019/18                             | 0,2              | 0,7                                 | -27,8             | 11,3         | -8,5                  | -10,0               |
| 2019/17                             | 9,6              | 9,6                                 | -28,6             | 17,0         | -6,4                  | -8,7                |
| 2019/16                             | 20,4             | 21,1                                | -32,6             | 22,9         | 4,7                   | -5,0                |
| 2019/15                             | 8,8              | 9,4                                 | -25,7             | 17,2         | -8,6                  | -13,4               |
| 2019/14                             | 10,3             | 13,0                                | -16,6             | 11,3         | -6,8                  | -12,7               |
| <b>Doce meses a JULIO</b>           |                  |                                     |                   |              |                       |                     |
| 2018/19                             | 13.473.369       | 3.052                               | 16,7              | 48,3         | 2.369                 | 53,6                |
| 2017/18                             | 13.266.142       | 2.982                               | 20,5              | 44,3         | 2.566                 | 59,1                |
| 2016/17                             | 12.204.172       | 2.747                               | 20,6              | 42,4         | 2.482                 | 57,6                |
| 2015/16                             | 11.696.514       | 2.632                               | 21,1              | 40,4         | 2.399                 | 56,6                |
| 2014/15                             | 12.196.625       | 2.727                               | 19,2              | 43,7         | 2.493                 | 59,7                |
| 2013/14                             | 12.457.048       | 2.761                               | 18,2              | 44,1         | 2.575                 | 62,0                |
| <b>Variación % 2018/19 respecto</b> |                  |                                     |                   |              |                       |                     |
| 2017/18                             | 1,6              | 2,3                                 | -18,5             | 9,0          | -7,7                  | -9,3                |
| 2016/17                             | 10,4             | 11,1                                | -18,9             | 13,9         | -4,6                  | -7,1                |
| 2015/16                             | 15,2             | 16,0                                | -21,0             | 19,5         | -1,2                  | -5,4                |
| 2014/15                             | 10,5             | 11,9                                | -13,0             | 10,6         | -5,0                  | -10,3               |
| 2013/14                             | 8,2              | 10,6                                | -8,1              | 9,5          | -8,0                  | -13,7               |

Nota: Datos preliminares para Julio '19

Fuente: Consorcio de Exportadores de Carnes Argentinas a partir de datos de SENASA, Minagri y estimaciones propias

Lic. Stella M. Martínez  
08/08/19